

SOLOKLASSE

N
E
D
E
R
L
A
N
D
S
E

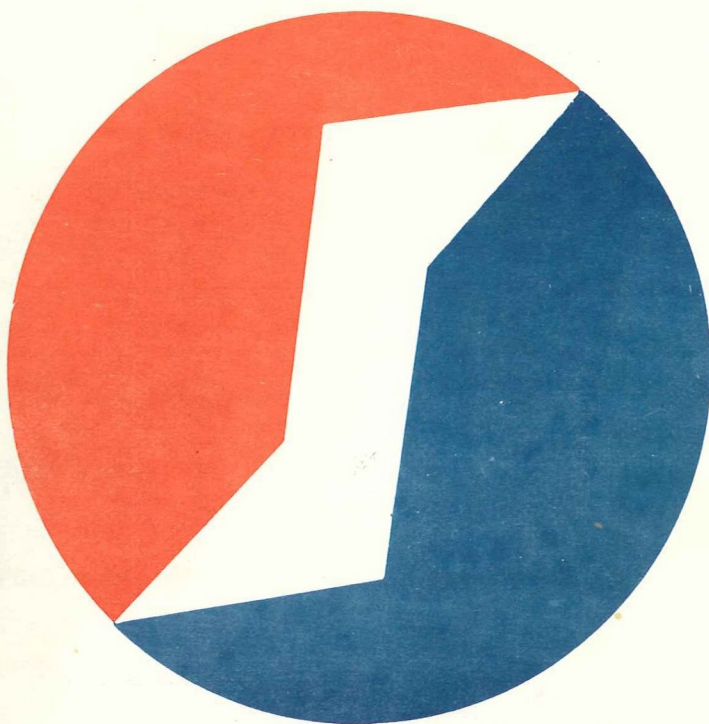

O
R
G
A
N
I
S
A
T
I
E

MEDEDELINGEN

S O L O M E D E D E L I N G E N
officieel orgaan van de
Nederlandse Soloklasse Organisatie

12^e jaargang 1975

nummer 2

Secr.: L.C.Rijpstra
Dosiostraat 220
Rotterdam
Tel.: 010 - 203614

Ledenadm.: E.Lüchtenborg
Patiostraat 20
Zuidland
Tel.: 01881-2164

Penningm.:
B.J.Hagen
Kolhornweg 104
Hilversum
Tel.: 02150-17331
Postgiro: 22.10.296

Redactie: Mej. A. de Wit
Oude Vest 111^a
Leiden
Tel.: 071 - 25328

t.n.v. penningm. N.S.O. Hilversum

E V E N E M E N T A L K M A A R
=====

MAAK GEBRUIK VAN INSCHRIJFFORMULIEREN ACHTERIN HET LOGBOEK
1975

OP TE STUREN NAAR: M. Hoogmoed,
Jac. van Beierenlaan 21
DELFT.

INSCHRIJFGELD ad. f. 15,- te VOLDOEN OP POSTGIRO 21.01.531
t.n.v. M. Hoogmoed. ONDER VERMELDING VAN: EVENEMENT ALKMAAR
EN SOLONUMMER.

STUUR DIT GELIJK OP, WANT VOLGENDE WEEK IS HET ZOVER.

ZATERDAG 26 APRIL 14.30 uur 1^e START.

-o-o-o-o-o-o-o-o-o-o-

PASEN 1975

Ook nu weer heel wat Solo's vroeg uit de winterberging om met 24 boten in de A klasse en met 18 in de B het nieuwe zeil-seizoen te openen.

Onder barre weersomstandigheden ging zaterdagmiddag het eerste startschot.

Victor van Holst, die laag starttr, nam meteen de kop maar stonde deze in het tweede kruisrak gemakkelijk af door niet de boei te ronden, maar recht door te gaan achter het B veld aan.

Na enige flinke hagelbuien en even grote verschuivingen in het veld der de finish volgorde: 1. Jan Willem Wolters, 2. Gert Pauli, 3. Peter Baars, 4. Piet v.d. Heide, 5. Heleen Wolters.

Nadat de hele Solo-ploeg de Chinees had bezocht, werd er door Jan-Bart Lucas een film over Hailing Island gedraaid en van commentaar voorzien. Dit was een welkome voorlichting voor de grote groep van 20 solo zeilers, die dit jaar aan de kampioenschappen in Engeland willen gaan deelnemen. Zondagmorgen zag het er allemaal wat zonniger uit.

De niet al te hard, draaiende wind bracht ons een baan die helemaal te bezeilen was en waarin slechte starters geen enkele kans hadden om voorin te komen.

De hele wedstrijd lag Rod van Helvert op kop gevolgd door Rob van Ooyen en Piet v.d. Heide. Cees van Grieken werd vierde, gevolgd door Martin Korswagen. 's Middags was vrijwel alle wind weggefallen en de uitslag was toen: 1. Martijn Vogelzang, 2. Cees van Grieken, 3. Jan Willem Wolters, 4. Willem van Toledo, 5. Willem Houweling.

Maandagmorgen met een zwakke wins en helaas weer met een te bezeilen baan; eerste werd Rob van Helvert, gevolgd door Annemarie de Wit, Cees van Grieken, Piet v.d. Heide en Hans Houben.

Rob van Ooyen die als derde finishte werd het slachtoffer van één van de massale aanvaringen bij de benedenboeien tijdens deze wedstrijd, en werd door een protest gediskwalificeerd.

's Middags was de wind iets aangewakkerd en er was een mooie baan met flinke kruisraken uitgezet.

Er waren nog vijf potentiële kanshebbers voor de wisselprijs nl. 41, 422, 416, 386 en de 439.

In deze wedstrijd werd Piet v.d. Heide als eerste afgetoetert; respectievelijk een tweede t/m vijfde plaats was voor Peter Baars, Rob van Helvert, Rob van Coyen en Victor van Hclst. Een derde plaats was genoeg voor Rob van Helvert om de wisselprijs voor een jaar mee naar huis te nemen.

PROFICIAT ROB!!!

Twee totaal nu werd Piet v.d. Heide, gevolgd door Cees van Grieken, Jan Willem Wolters en Gert Pauli.

Hieronder volgt dan nog het commentaar van Philip Waalewijn, op het "zeilen" in de B klasse gedurende de Paaswedstrijden.

Het "zeilen" in de B.

De aanhalingstekens slaan niet op die zeilers, die steeds weer vocraan eindigden, want over hen niets dan lof.

Tussen de eerste vijf werd hard gestreden waarbij duidelijk bleek dat vooral Egbert Jan Zweers (441) en Cor Jan Schouten (358) gewoon meer snelheid uit hun schip konden halen.

Vaak konden ze ondanks een slechte start toch nog een toppositie bij de finishlijn behalen.

Ook Hans Visser (456) ging in z'n nieuwe boot goed hard.

Nee, de aanhalingstekens slaan veel meer op de rest waar ik zelf ook tussen zat. Er wrdt op een ongelooflijke manier **maar** aangeknoeid, kennis van het wedstrijdreglement ontbreekt vaak volledig.

- sommigen hebben nog niet door wat er in art. 36 staat.
- indringen bij de boei is de gewoonste zaak van de wereld.
- ook art. 32, het voerkómen van aanvaringen moeten velen nog maar eens gaan lezen (en daarna gaan toepassen).
- voor weer anderen is het niet duidelijk dat het de bedce-ling is te zeilen en niet als een schommel heen en weer te gaan.

Laten we met z'n allen proberen bewuster te gaan varen, bestudeer het wedstrijdreglement en houd je daar dan ook aan, dan kunnen we straks zeggen dat de "B" staat voor de "BETERE" zeilers.

Uiteindelijk werden de vijf eerste in de "B":

1. Egbert Jan Zweers

2. Cor Jan Schouten
3. Hans Visser
4. Arend Sjoerd Veltkamp
5. A. Schaberg

Philip Waalewijn.

P.S.

Voor reacties houdt de Solomedelingen zich altijd warm
aanbevolen!!!!

XX

NU SOLOAFFICHES VERKRIJGBAAR BIJ JE KLASSEVERTEGENWOORDIGER
VOOR SLECHTS f. 3,--

Alkmaar: M.Hoogmoed, Jac. van Beierenlaan 21, Delft
(015 - 135959)

Brielle: A. Breur, Vondelsingel 49, Spijkenisse
(01880 - 12325)

De Kaag: R. van Helvert, van Oldenbarneveltstraat 33, Leiden
(071 - 51872)

Loosdrecht:
B.J. Hagen, Kolhornseweg 104, Hilversum.
(02150 - 17331)

Reeuwijk: P.v.d. Heide, Rembrandstraat 27, Reeuwijk.
(01829 - 3043)

Rotterdam:
Ph. Waalewijn, 1^e Jerichostraat 46^a, Rotterdam.
(010 - 332460)

XX

Nogmaals Verdeling Deelnemers Soloweek en Kampioenschap

Tijdens de jaarvergadering van onze Soloklasse op 2 November
j.l. was een van de punten van discussie of het geen aanbe-
veling verdient een selectiesysteem toe te passen tijdens
ons Kampioenschap in Enkhuizen. Ook toen zag het Bestuur
een selectiesysteem als een noodzakelijk kwaad en tijdens de

Vervolg te KOOPS O L O H 380

Bouwer: : Johan Vels (eind 1971)
 Tuigen: : Chiel de Weers (1972 en 1974)
 Mast en Giek: Proctor
 Zeillatten : Twee paar hout en een paar fiber-
 glass (Mountfied)
 Boot net geverfd en gelakt.
 Stone bovendeckzeil.
 Evt. met trailer en onderdoordekzeil.
 Te bevr.: Peter Fromberg
 Middelloolaan 8
 Driehuis/Velsen
 tel.: 02550 - 11019

S O L O H 382

Bouwer Stone, Engeland
 Mast en Giek: Ian Proctor
 Tuig: Musto and Hyde
 Verkeert in zeer goede
 staat, omdat er weinig
 mee gezeild is.
 Prijs nader overeen te
 komen.
 te bevr.: Rob Boom
 Methenesselaan 2
 Oegstgeest

S O L O H 417

Polyester Solo, Proctor mast/
 Giek
 Musto zeil, Musto de/trailer-
 zeil.
 Snel schip.
 f. 2800,= eventueel met trailer
 te bevr.: Peter Elsinga
 v. Hogendorpw.156(32)
 Vlissingen(niet in het weekend)
 tel.:01184-4330(alleen tussen
 17.00 en 19.00 uur.

TE KOOP GEVRAAGD

Hellingtrailer voor Solo of F.J.
 liefst staal met luchtbandjes redelijke prijs.

Paul Erens
 Karel van Egmondstraat 29
 Venlo
 tel.: 077 - 15568

Wees voorzichtig met je uitspraken.
Woorden zijn machtige wapens,
die veel onheil kunnen stichten.
Zet met je tong nooit iemand in z'n hemd.
Maak met je grote mond nooit iemand klein.
Een hard woord, een scherp woord,
het kan lang op de bodem van het hart blijven branden.
Er een litteken achterlaten.

Verdraag dat anderen "anders" zijn;
anders denken,
anders doen,
anders voelen,
anders spreken.
Wees met je woorden mild en barmhartig.
Woorden moeten "lichten" zijn.
Woorden moeten verzoenen, tot elkander brangen, vrede maken.
Waar woorden "wapens" worden,
staat men als vijanden tegenover elkaar.

Het leven is veel te kort
en onze SOLO WERELD veel te klein
om er een slagveld van te maken!!!

R.A.A.K.

NIEUWE LEDEN:

De heer K.J. Fransen v.d.Werffstraat 340 Vlaardingen	S ?	De heer R.E. Pieper Kethelweg 63 Vlaardingen	S 79
De heer J.W. Kamp Lasseslaan 83 Bilthoven	S 377	De heer J. Prohn De Graafschap 93 Capelle a/d IJssel	S 360
De heer M.J.J. Lucassen Zocherstraat 54 Amsterdam	S ?	De heer M. van Schie Zwanburgerpolder 6 Warmond	S 136
De heer B. van Melle Nassaulaan 97 Delft	S 51	De Heer Th.M. Slingerland Heemraadsingel 332 ^a Rotterdam	S 198
De heer A. Menter C.M.A. Looslaan 54 Rotterdam	S 276	De heer J. Verduin Geesterweg 14 Akersloot	S 462
		De heer C. Zant Oostknollendam 133 Gemeente Wormer	S 320

XX

NU SOLOAFFICHES VERKRIJGBAAR BIJ JE KLASSEVERTEGENWOORDIGER
VOOR SLECHTS f. 3,--

- Alkmaar M.Hoogmoed, Jac. van Beierenlaan 21, Delft.
(015-135959)
- Brielle A. Breur, Vondelsingel 49, Spijkenisse (1880-12325)
- De Kaag R.van Helvert, van Oldenbarneveltstraat 33, Leiden
(071-51872)
- Loosdrecht B.J. Hagen, Kolhornseweg, 104, Hilversum.
(02150-17331)
- Reeuwijk P.v.d. Heide, Rembrandstraat 27, Reeuwijk
(01829-3043)
- Rotterdam Ph. Waalewijn 1^e Jerichostraat 46^a, Rotterdam
(010-332460)

LEDENLIJST(A)

H	Adriaanse. P.	Oldegaarde 572 ^a	Rotterdam
H 396	Alkema, Mej. A.	Stationsstraat 36	Waddinxveen
H 352	Arends, H.	Lagedijk 266,	Zaandijk

(B)

H 455	Baars, P.	IJsselkade 21,	Leiden
H 419	Bakhuizen Mej. A.	Bosstraat 10,	Heesch
H 427	Bakhuizen, D.	Bosstraat 10,	Heesch
H 428	Bakhuizen, F.	Bosstraat 10,	Heesch
H 326	Bakker, A.	Korte Langewijnsew. 5	Huizen
H 9	Bakker, Mej. W.H.J.	Watercirkel 2,	Amstelveen
H 330	Bal, C.A.W.	Papaverstraat 26,	Bussum
H 378	Ben, Mej. G.v.d.	Herenweg 88,	Warmond
H 391	Berg, J.J.v.d.	Ad. Brouwerstr. 122,	Maassluis
H 230	Berkel, T.v.	H. Mandestraat 1	Den Haag
H 279	Biggelaar, R.B.v.d.	Kudelstaartseweg 124,	Aalsmeer
H 415	Bischot, Mej. B.	Julianalaan 137,	Bilthoven
H 229	Bisschop- van Tuinen C.A.W.J.	Berneolaan 5,	Hilversum
H 403	Bloem, J.	Hogewoerd 104,	Leiden
H 436	Blom, M.	Benocdernhotsew. 257	Den Haag
H 393	Bootz, R.M.E.	Noodweg 98,	Hilversum
H 402	Bos, J.W.	Dorpsstraat 28,	Zevenhoven
H 452	Bosman, Mej. S.	Harderwijkstr. 265,	Den Haag
H 173	Bosveld, L.	Langeleegte 94,	Veendam
H 244	Brand, P.v.d.	Buiksloterdijk 210,	Amsterdam
H 450	Breur, A.	Vondelsingel 49,	Spijkenisse
H 211	Brink, M. J. G. J. A. v. d.	Weerdsingel o.z. 61,	Utrecht
H 296	Broek, P.v.d.	Herenweg 38,	Breukelerveen
H 445	Brutel, Mej. T.	Ruychrocklaan 456,	Den Haag
H 385	Buren, P.v.	Terbregse laan 158,	Rotterdam

(C)

H 68	Cramwinckel, F.J.	Piet Heinstraat 26,	Delft
------	-------------------	---------------------	-------

(D)

H 70	Dam, A-v	's Gravenbroekseweg 66	Reeuwijk
H 443	Dekker, G.	Wagenaarlaan 72,	EDE
H 306	Docter, J.C.	Oosteinde 93 ^a ,	Rotterdam
H 423	Doedijns, B.	Julianalaan 3,	Oegstgeest.

(E)

H 262	Erens, P.	K.v.Egmondstraat 29,	Venlo
H 162	Exalto, D.W.	Alb.Schweizerstr. 34,	Krommenie
H 407	Eijk, R.v.	Patrijslaan 135,	Leidschendam
H 260	Eijsbergen, B.	Iepenlaan 10,	Schiedam

(F)

H 292	Feijst, P.J.v.d.	Semmelweisl, 20,	Reeuwijk
H 332	Flink, J.	Nieuwpoortslaan 32,	Monnickendam
H 3	Francois, A.	't Ford,	Warmond
H	Fransen, K.J.	v.d.Werffstraat 340,	Vlaardingen
H 380	Fromberg, P.	Middenloclaan 8,	Driehuis- Velzen

(G)

H 421	Ginsberg, B.J.O.	Rijsdijk 16,	Rhoon
H 314	Goeverden, C.D.	Hoofdstraat 207,	Sassenheim
H 416	Grieken, C.	Irenestraat 2,	Warmond
H 194	Groot, H. de	Prinsenlaan 18,	Oegstgeest

(H)

H 353	Hagen, B.J.	Kolhornseweg 104,	Hilversum
H 410	Haigton, W.	Jagerslaan 9,	Wassenaar
H 386	Heide, P.v.d.	Rembrandtstraat 27,	Reeuwijk
H 41	Helvert, R.T.M.v.	v.Oldenbarneveltstr,	33, Leiden
H 344	Hesse, R.R.	Oudeboes 65,	Veendam
H 35	Heus, Mej. M.de	Mauricialaan 33,	Overveen
H 4	Heus, R.W.P.de	Mauricialaan 33,	Overveen
H 27	Hoek, C.H.M.	Grachtweg 2,	Lisse
H 373	Hoek, Mej.M.	Grachtweg 2,	Lisse
H 381	Hoffmann, J.W.	Burg.de Villeneuvesingel 15,	Rotterdam
H 409	Hofland, Mej.J.	Donizettilaan 20,	Rotterdam
H 448	Holst, V.v.	Wilde Wingerdl. 6,	Gouda
H 28	Hoog-la Rivière, Mevr. S.v.d.	Pr. Hendrikkade 24,	Amsterdam
H 394	Hoogendam, P.	Von Weberlaan 9,	Rotterdam
H 369	Hoogmoed, M.	J.v.Beierenlaan 21,	Delft
H	Houben, H.	Lijsterbeslaan 28,	Heemstede
H 351	Houweling, W.	Jan Sttenlaan,	Warmond

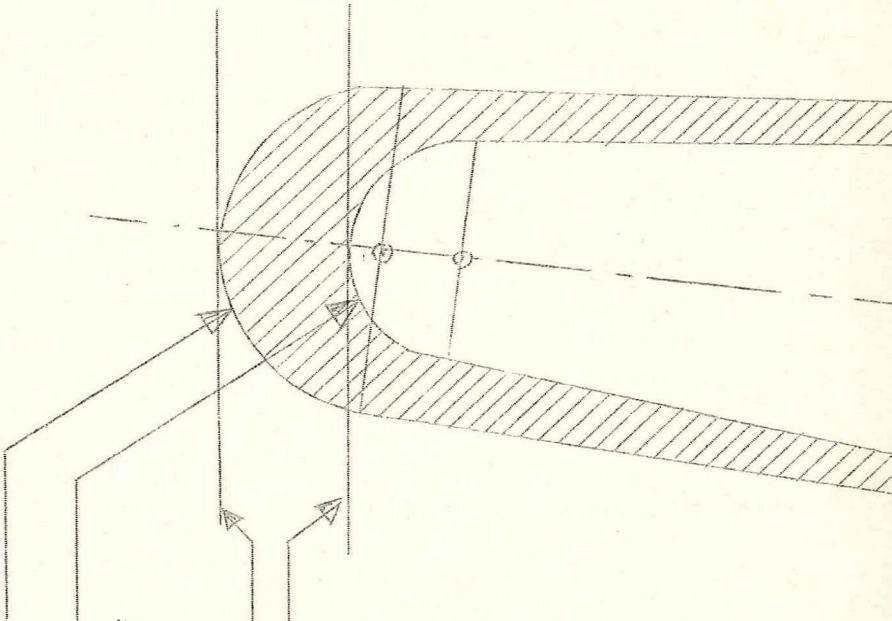

Lengte:
min. 914 mm

max. 1029 mm

Afronding onder:

min. straal 90 mm

max. straal 140 mm

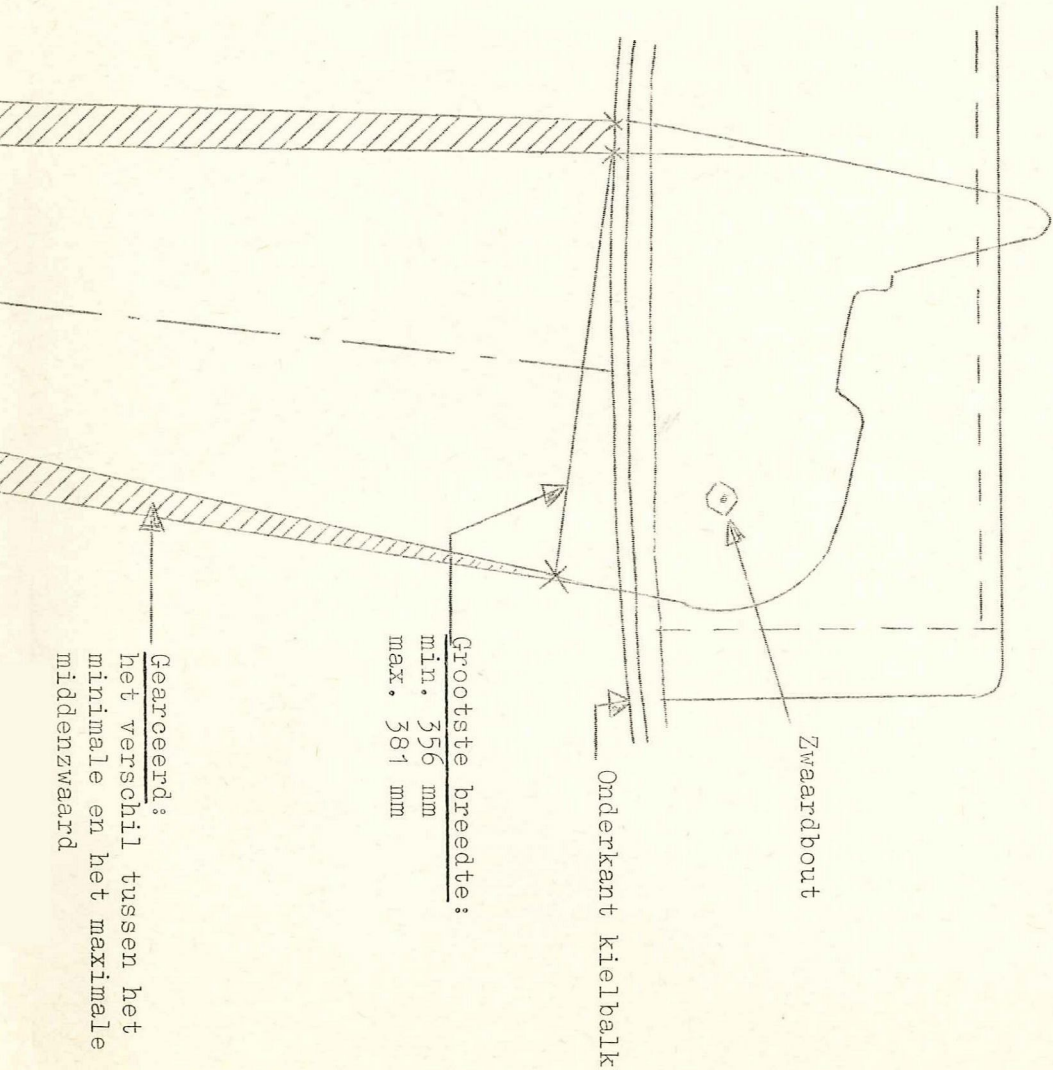

(I)

H 125 Immink, O. Opaalstraat 111, Leiden

(J)

H 293 Jankneght, J.H. Mackaylaan 44, Naarden
H 316 Jegen, E. Diepenbrocklaan 4, Rotterdam

(K)

H 337 Kamp, J.W. Lasseslaan 83, Bilthoven
H 433 Kemmerling, H. I.da Costalaan 32, Bussum
H 313 Kenbeek, D. Pijlslaan 116, Haarlem
H 140 Herszekamer, G. Zuiddijk 194, Zaandam
H 325 ten Kley, E. Nassaupark 2, Warmond
H 210 Kley, H.W.v.d. Rijsdijk 418, Rhoon (post R'dam-22)
H 399 Kloosterman, Mej.E. Valkenierslaan 3, Vleuten
H 461 Knap, J. Eikenlaan 49, Krommenie
H 176 Knoop, W.de Beeklaan 355, Den Haag
H 437 Kool, Mej. D.J.M. Munnikenland 31, Zoetermeer
H 207 Kootwijk, R.v. Nieuwpoortslaam 30, Monnickendam
H 71 Korswagen, M.R.R. Koolmeesstraat 21, Leiderdorp
H 74 Korver, W.H. W. Barendszstraat 14, IJmuiden
H 412 Kracht, J.F. Pezim 353, Zaandam
H 395 Kreisel, H. Ree 26, Reeuwijk
H 426 Kreisel, M. Ree 26, Reeuwijk
H 414 Kruk, Th.v.d. Hogenbanweg 98, Rotterdam

(L)

H 295 Lamme, G.J. Oud Loosdrechtsedijk 87, Oud Loosdrecht
H 160 Leeuwangh, Mej.J. Lindesingel 116, Rotterdam
H 432 Leeuwen, H.v. Voorstraat 46^a, Vlaardingen
H 418 Leeuwen, S.v. Meye 91, Bodegraven
H Lucassen, M.J.J. Zocherstraat 54^{III}, Amsterdam
H 357 Lüchtenborg, E. Patiostraat 20, Zuidland

(M)

H 92 Meijer, H. Fr.v.Borselenstr, 29, Den Briel
H 51 Melle, M.v. Nassaulaan 97,, Delft
H 61 Mens, Mej. C. Waalsdorperweg 171, Den Haag
H 276 Menter, A. C.M.A.Looslaan 54, Rotterdam

H 442	Stadt, J.H.v.d.	Molenlaan 162,	Rotterdam
323	Steemeijer, D.N.	de Schoolmeesterstr.5,	Westzaan
H 200	Stroethoff, K.H.	Visweg 20,	Limmen
H 370	Suurland, A.P.	R. Kochplaats 305,	Rotterdam

(T)

H 17	Taapken, Mej. B.	Merulaweg 13,	Rotterdam
H 21	Timmermans, H.E.	A.v.Scheltemastr. 9,	Arnhem
H 108	Tol-Arts, Mevr.	Buitenzorg 28,	Rotterdam
H 444	Tol-Plomp, Mevr. E.L.	Berglustlaan 72,	Rotterdam
H 457	Toledo, W.P.v.	Zuurlandsedijk 2,	Den Briel

(V)

H 404	Velema, W.	Wezehof 34-82,	Nijmegen
H 447	Velthuys, P.V.	Marisplein 6,	Heemstede
H 231	Veltkamp, A.S.	Anna Hoevestr. 53,	Den Briel
H 462	Verduin, J.	Geesterweg 14,	Akersloot
H 451	Verwer, J.W.	Lijsterbeslaan 34,	Costvoorne
H 321	Vet, J.	Burg.Beststraat 26,	Berkhout
H 66	Vianen, R.v.	Starterstraat 33,	Den Haag
H 45	Visser, D.	Kramerstraat 236,	Rotterdam
H 456	Visser, H.	Kramerstraat 236,	Rotterdam
H 375	Vogelzang, M.W.	F. Grijpstraat 21,	Den Haag
E	Vos, F.R.de	Meermanstraat 166,	Delft
H 251	Vos, Mej. G. de	Meermanstraat 166,	Delft
H 329	Vrijdag, G.D.J.	v.d.Helstlaan 62,	Hilversum

(W)

H 453	Waalwijk, Ph.	1 ^e Jerichostraat 46,	Rotterdam
H 364	Wiegman, J.P.M.	Berglustlaan 23,	Rotterdam
H 449	Wilde, M.de	Vijverlaan 15,	Waddinxveen
H	Willemsen, J.F.M.	Kaarsemakersdam 3,	Warmond
H 224	Willigen, A.v.d.	Fr. Halslaan 2,	Loosdrecht
H 102	Winden, P.v.d.	Keulsevaartstraat 107,	Weesp
H 263	Wirsing, C.	v.Konijnenburgstr. 201,	Haarlem
H 406	Wit, Mej. A.de	Oude Vest 111 ^a ,	Leiden
H 75	Wolters, Mej. H.	Willibrorduslaan 6,	Hilversum
H 422	Wolters, J.W.	Willibrorduslaan 6,	Hilversum
H 430	Wordrager, E.v	Laan v.Koot 10 ^b ,	Wassenaar

(Z)

H 320	Zant, C.	Oostknollendam 133,	Gem. Wormer
H 451	Zeijl, A.v.	Populierendreef 834,	Voorburg
H 282	Zuidgeest, P.A.	Delistraat 59,	Den Haag
H 153	Zwart, R.	Nieuweweg 16,	Nigtevecht(Weesp)
H	Zweers, D.J.	Lammenschansweg 10,	Leiden
H 441	Zweers, E.J.	Lammenschansweg 10,	Leiden
H 458	Zijdemans, J.	Peitkreek 365,	Rotterdam

DONATEURS(A)

As, D.v. Thorbeckelaan 3, Velsen-Zuid

(B)

Baars, C. IJsselkade 21, Leiden
 Berge-Vinke, Mevr. M.J.M. ten, Badhuiswal 11, Zwölle
 Bischof, G.H. Julianelaan 137, Bilthoven
 Bloemsma, P. Populierendreef 423, Amstelveen
 Bootz, W.M.L. Noodweg 98, Hilversum
 Bos-v.d.Klei, M.G. Dorpstraat 28, Zevenhoven
 Brouwer, P.R. Roosstraat 66, Zwiøndrecht

(C)

Coster, Mej.A.P.E.M. Haarlemmerstraat 204, Leiden

(D)

Doedijns, A. Julianalaan 3, Oegstgeest
 Doorschot, J.J. Surinamestraat 17, Den Haag

(E)

Elshout, P.L.v.d. Kon. Emmalaan 51, Leidschendam

(F)

Fleur, H.J.A. Jozef Israëllaan 3, Den Haag

(G)

Gaillard, J. A. Duycklaan 12, Leiden
 Geelkerken, De Heer en Mevr. N.G. Oranje-Nassaulaan 48, Gouda
 Ginsberg, E.A. Rijsdijk 16, Rhoon

(H)

Helvert, Th.A.M.v. v. Oldernbarneveltstr. 33, Leiden
 Hoek, H. Grachtweg 2, Lisse
 Hollandia N.V. Uitg. ne Drukkerij Beukenlaan 20, Baarn

Vos, F.C. de
Vreeken, F.A.
Vries, B.R.de

17
Meermansstraat 166,
Teylingerkade 8,
Kalmoeslaan 41,

Delft
Warmond
Rijsnaterswoude

(W)

Waalewijn, M.
Wilton, J.D.

Boerhavestraat 403,
Burg.Lef. de Monignij-
laan 208,

Vlaardingen
Rotterdam

Wit, A. de
Wolters, A.J.

Oude Vest 111^a,
Willibrorduslaan 6,

Leiden
Hilversum

(Z)

Zweers, J.E.

Lammenschansweg 10,

Leiden.

BIJ FOUTEN IN DEZE LIJST, GAARNE BERICHT NAAR:

E. Lüchtenborg,

Patiostraat 20

Zuidland

Tel.: 01881 - 2164

Controle 1975

De technische commissie heeft in een aantal vergaderingen zijn gedachten laten gaan over de controlemetingen welke dit seizoen verricht zullen worden. De reden hiertoe was om tot een dusdanig schema te komen dat een minimum aan tijd vergt teineinde zo veel mogelijk boten daaraan te kunnen onderwerpen.

Uitgaande van de door het Verbond uitgegeven controlelijst werd daarom een keuze gemaakt van die punten welke volgens de T.C. voldoende belangrijk werden geacht.

Deze punten zijn weergegeven in het hierbij afgedrukte Controle Schema 1975, waarop tevens een toelichting is vermeld.

De T.C. hoopt dat deze toelichting de Solozeilers in staat zal stellen zelf een controle vooraf uit te kunnen voeren teneinde "gesolomieter" naderhand te voorkomen.

Tijdens het uitwerken van deze punten viel de aandacht van de T.C. op de navolgende toegestane toleranties bij het mid-denzwaard welke uit de "Klassevoorschriften Nat. Solo Klasse" niet als zodanig kunnen worden genomen maar gedeeltelijk in het "meetformulier" staan vermeld, te weten:

- a). de grootste breedte onder de kiel loodrecht gemeten op de voorkant moet liggen tussen 356 en 381 mm
- b). de grootste lengte van het zwaard onder de kiel moet liggen tussen 914 en 1029 mm.

Voor de liefhebbers hebben wij e.e.a. uitgerekend (zie ook de tekening middenin dit blad) en uitgewerkt geeft dit, uitgaande van het kleinste zwaard, een toegestane oppervlakte tolerantie van circa 38%!

CONTROLE SCHEMA 1975TOELICHTINGEN

Datum controle :
 Naam stuurman :
 Ingeschreven onder zeilnr. :
 Ballast volgens meetbrief : meetbrief moet dus getoond worden.

- 1.) Rompnummers en CB stempel : moeten overeenkomen met meetbrief en duidelijk zichtb. zijn
- 2.) CB of KNWV stempel op zeilen : moeten duidelijk zichtbaar zijn
- 3.) Uitvoering controlebanden op mast en giek) moeten in een goed contrasterende kleur gewchilderd zijn teneinde een onderlinge controle door de zeilers zelf tijdens de wedstrijd t.a.v. de juiste plaatsing van het zeil mogelijk te maken. Als min. breedte der banden zal 10 mm aangehouden worden.
- a.) geschilderd ?
- b.) contrasterend ?
- c.) breedte voldoende?
- 4.) Ligging controlebanden op mast gemeten vanuit bovenkant voet
- a.) onderste band : bovenkant min. 952 mm
- b.) bovenste band : onderkant max. 5982 mm
- 5.) Ligging controleband op giek gemeten vanuit achterkant mast : voorkant max. 2693 mm
- 6.) Vorm van het roer : moet vallen binnen de zwarte tolerantiezone op de controlemaal

7.) Vorm van het middenzwaard
in volledig gevierde toestand v.a. kielbalk,

- a.) ter plaatse van grootste breedte
b.) lengte
c.) afronding onder

: min. 356 mm, max. 381 mm
: min. 914 mm, max. 1029 mm
: moet liggen tussen twee halve cirkels met stralen van respectievelijk min. 90 mm, en max. 140 mm.

8.) Stand van de mast aan dek
gemeten vanuit achterkant spiegel

: achterkant mastgat min. 2921 mm
voorkant mastgat max. 3010 mm

T.C./ 27 - 1 - 1975
E.A. Ginsberg
M. Waalewijn
W. Houweling

FRANKERING BIJ ABONNEMENT
LEIDEN